

Web

สำนักงานเทศบาลเมืองบ้านสวน
รับที่ ๒๐๐๕
วันที่ - ๒ มิ.ย. ๒๕๖๕
เวลา ๑๓.๐๐



สำนักงานเทศบาลเมืองบ้านสวน

สำนักปลัด องค์การการศึกษา

สำนักคลัง กองสวัสดิการฯ

สำนักช่าง กองยุทธศาสตร์ฯ

กองการศึกษา กองการเจ้าหน้าที่

[Signature]

๑ มิ.ย. ๒๕๖๕

ที่ว่าการอำเภอเมืองชลบุรี
ถนนพระยาเสด็จฯ ขบ ๒๐๐๐๐

กองยุทธศาสตร์และงบประมาณ

งาน.....

วันที่ - ๒ มิ.ย. ๒๕๖๕

เวลา.....

เรื่อง ขอความอนุเคราะห์ประชาสัมพันธ์การสมัครเพื่อขอรับการตรวจประเมินเกณฑ์คุณภาพ (Home Lodge) ประจำปี พ.ศ.๒๕๖๕

เรียน นายกเทศมนตรีเมือง นายกเทศมนตรีตำบล และนายกองค์การบริหารส่วนตำบลทุกแห่ง
สิ่งที่ส่งมาด้วย ใบสมัครขอรับการพิจารณาตามเกณฑ์คุณภาพที่พักนักท่องเที่ยว (Home Lodge) จำนวน ๑ ฉบับ

ด้วย กรมการท่องเที่ยว กระทรวงการท่องเที่ยวและกีฬา ดำเนินกิจกรรมตรวจประเมินเกณฑ์คุณภาพที่พักนักท่องเที่ยว (Home Lodge) ประจำปีงบประมาณ พ.ศ. ๒๕๖๕ เพื่อเป็นการยกระดับศักยภาพธุรกิจการให้บริการที่พักให้มีคุณภาพมากยิ่งขึ้น โดยโครงการดังกล่าวเกิดขึ้นเนื่องจากรัฐบาลมีมาตรการส่งเสริมการท่องเที่ยวภายในประเทศเพื่อสนับสนุนให้เกิดการใช้จ่ายในประเทศ และกระจายรายได้สู่ชุมชนได้อย่างทั่วถึง รัฐมนตรีว่าการกระทรวงการท่องเที่ยวและกีฬา จึงมีนโยบายให้เพิ่มจำนวนที่พัก เพื่อการท่องเที่ยวให้มากขึ้น และเน้นในส่วนของผู้ประกอบการขนาดกลางและขนาดเล็ก รวมไปถึงชุมชนเพื่อให้เกิดการกระจายรายได้ให้แก่ประชาชนอย่างแท้จริง ต่อไป

อำเภอเมืองชลบุรี จึงขอให้ท่านประชาสัมพันธ์เชิญชวนผู้ประกอบการธุรกิจท่องเที่ยวที่สนใจสมัครเข้ารับการตรวจประเมินฯ ดังกล่าว ประจำปี พ.ศ. ๒๕๖๕ โดยส่งใบสมัครพร้อมเอกสารประกอบการพิจารณา ไปยังกองพัฒนาบริการท่องเที่ยว กรมการท่องเที่ยว ภายในวันที่ ๑๕ มิถุนายน ๒๕๖๕ หากมีข้อสงสัยสอบถามรายละเอียดเพิ่มเติมได้ที่ คุณณณิดา เกลี้ยงแก้ว นักพัฒนาการท่องเที่ยวปฏิบัติการ โทร.๐๘ ๓๖๑๔ ๒๖๑๔ และคุณนันทน์ภัทร์ เอี่ยมบุตร นักพัฒนาการท่องเที่ยว โทร.๐๘ ๖๓๘๖ ๒๖๖๘ รายละเอียดปรากฏตามสิ่งที่ส่งมาด้วย

จึงเรียนมาเพื่อพิจารณา

ขอแสดงความนับถือ

[Signature]

(นายกมลชนก กาญจนากาศ)

ปลัดอำเภอ (เจ้าพนักงานปกครองชำนาญการพิเศษ) รักษาราชการแทน
นายอำเภอเมืองชลบุรี

ที่ทำการปกครองอำเภอ
สำนักงานอำเภอ
โทร ๐ ๓๘๒๖ ๑๖๐๐



ใบสมัครขอรับการพิจารณาตามเกณฑ์คุณภาพที่พักนักท่องเที่ยว (Home Lodge)

บุคคลธรรมดา

นิติบุคคล

ชื่อ - นามสกุล บัตรประชาชนเลขที่.....

เบอร์โทร E-mail.....

ลักษณะที่พัก จำนวน ห้อง

ชื่อสถานประกอบการ (ถ้ามี)

ที่อยู่

บ้านเลขที่ ถนน แขวง/ตำบล

อำเภอ/เขต จังหวัด รหัสไปรษณีย์

ผู้ติดต่อประสานงาน

ชื่อ - นามสกุล ความสัมพันธ์กับเจ้าบ้าน.....

เบอร์โทร E-mail.....

ข้าพเจ้าขอรับรองว่า ข้อความดังกล่าวทั้งหมดเป็นความจริงทุกประการ

เอกสาร/หลักฐานประกอบการพิจารณา

๑. แผนที่แสดงที่ตั้ง

ลงชื่อผู้สมัคร

๒. ภาพถ่ายประกอบการพิจารณา

(.....)

๓. สำเนาหลักฐานการจดทะเบียนที่พักที่ไม่เป็นโรงแรม

วันที่

วิธีการส่งเอกสาร/หลักฐานประกอบ

ท่านสามารถเลือกวิธีการส่งใบสมัครได้โดย

๑. สแกนคิวอาร์โค้ด (QR Code) ที่มุมล่างขวาของใบสมัคร

และนำส่งแบบใบสมัครและเอกสาร/หลักฐานประกอบ

๒. ส่งเอกสารทางไปรษณีย์ไปยังกรมการท่องเที่ยว

หรือ E-mail : tsactourism@gmail.com

สอบถามรายละเอียดเพิ่มเติมได้ที่ :

คุณณัฐดา เกลี้ยงแก้ว นักพัฒนาการท่องเที่ยวปฏิบัติการ

โทร. ๐๘ ๓๖๑๔ ๒๖๑๔

คุณนันทน์ภัทร์ เข็มบุตร นักพัฒนาการท่องเที่ยว

โทร. ๐๘ ๖๓๘๖ ๒๖๖๘



กองพัฒนาบริการท่องเที่ยว กรมการท่องเที่ยว อาคารรัฐประศาสนภักดี (อาคาร B) ชั้น ๒

ศูนย์ราชการเฉลิมพระเกียรติ ๘๐ พรรษา ๕ ธันวาคม ๒๕๕๐ ถนนแจ้งวัฒนะ แขวงทุ่งสองห้อง เขตหลักสี่ กรุงเทพมหานคร ๑๐๒๑๐

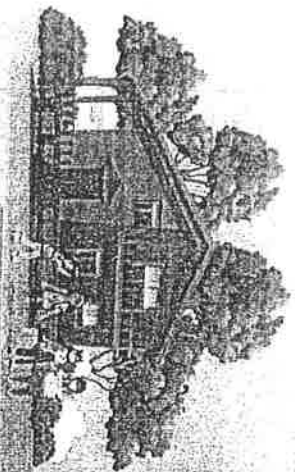

ที่พักนักเดินทาง

Home Lodge

ประโยชน์ที่ได้รับ

รายได้เสริมจากการขายข้าวทิพย์

โครงการช่วยเหลือทางการศึกษา

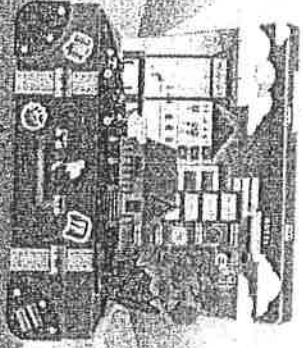

ส่วนได้ส่วนจ่ายผู้ประกอบการ นักเดินทาง

สนับสนุนผู้บริจาคเงิน

สามารถดูรายละเอียดโครงการช่วยเหลือทางการศึกษา (Home Lodge) และร่วมบริจาคได้ที่
 1. โทร 09-0989-8888 หรือ 09-0989-8888
 2. 141-3233 Email : paedat@teqmail.com



สมัครรับบัตรของขวัญแบบถาวรที่ที่พักนักเดินทาง (Home Lodge)

เงื่อนไขและหลักฐาน

1. การทำบัตรของขวัญแบบถาวร 1 ชุด
2. การทำบัตรของขวัญแบบถาวร 1 ชุด
3. การทำบัตรของขวัญแบบถาวร 1 ชุด

คุณสมบัติผู้ยื่นคำขอ

บุคคลธรรมดา สัญชาติไทยหรือ สัญชาติที่บัตรประชาชนมีถิ่น
 ตามทะเบียนที่พำนักถาวรที่ Home Lodge
 ทั้งนี้ การทำบัตรของขวัญแบบถาวรที่ Home Lodge
 สามารถทำได้ที่ Home Lodge

เกณฑ์คุณภาพของที่พักนักเดินทาง

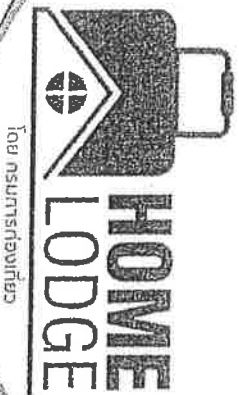

โดย กรมการท่องเที่ยว

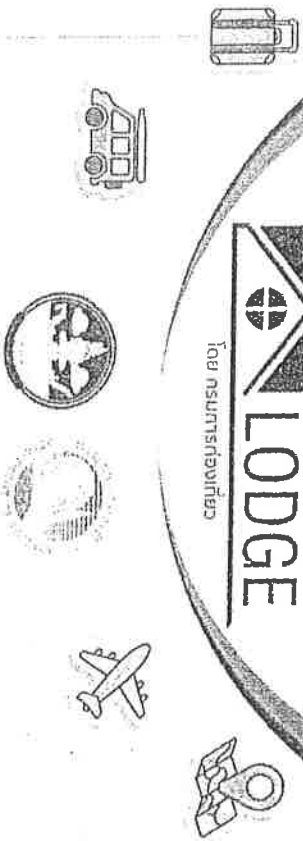

เป้าหมายของที่พักนักเดินทาง (Home Lodge)

ที่พักที่ให้บริการแก่นักท่องเที่ยว โดยมีอัตราค่าบริการ และจัดให้บริการ
สิ่งอำนวยความสะดวกเหมาะสมครบ มีจำนวนห้องพักไม่เกิน 4 ห้อง
และรองรับได้ไม่เกิน 20 คน มีลักษณะเป็นการประกอบกิจการเพื่อหารายได้เสริม
ซึ่งเป็นไปตามพระราชบัญญัติโรงแรม พ.ศ.2547



ที่พักนักเดินทางที่ถูกต้อง
มาตรฐานของ กรม ททท

สามารถยื่นขอใบรับรองการประกอบกิจการที่พักนักเดินทาง (Home Lodge)
ใบตราไว้ที่โรงแรมหรือที่อื่นที่ขึ้นทะเบียนการประกอบกิจการ
ได้ที่หมายเลข 02-141 3233 Email : 1service@tourism.go.th

องค์ประกอบ 5 ด้าน 14 ตัวชี้วัด

องค์ประกอบ ข้อที่ 1

ด้านความปลอดภัย
ผู้ให้บริการต้องดำเนินการตามสุขลักษณะในที่พัก
หรือให้บริการรับรองทางหน่วยงานที่เกี่ยวข้อง

ข้อที่ 1.1

1. ใช้น้ำดื่มที่สะอาด ปลอดภัย และสะอาด
2. ใช้น้ำที่สะอาดและปลอดภัย
3. ครัวสะอาด และผู้ประกอบอาหารสะอาด
4. จัดการเสิร์ฟเครื่องดื่มที่สะอาดและปลอดภัย

องค์ประกอบ ข้อที่ 3

ด้านความปลอดภัย
ผู้ให้บริการต้องมีการดูแลความปลอดภัย
ซึ่งมีมาตรฐานที่นักท่องเที่ยว

ข้อที่ 3.1

1. มีการรับแจ้งเหตุฉุกเฉินและแจ้งเจ้าหน้าที่ที่เกี่ยวข้อง
2. มีการเตรียมความพร้อมและแจ้งเจ้าหน้าที่ที่เกี่ยวข้อง
3. งดรับแจ้งเหตุฉุกเฉินที่ค่าเช่าห้องพัก

องค์ประกอบ ข้อที่ 4

ด้านความปลอดภัย
ผู้ให้บริการต้องมีการแสดงอัตรา
ค่าบริการที่ชัดเจน
และไม่เอารัดเอาเปรียบนักท่องเที่ยว

ข้อที่ 4.1

1. มีการแสดงอัตราค่าบริการที่ชัดเจน
2. ไม่เอารัดเอาเปรียบนักท่องเที่ยว

องค์ประกอบ ข้อที่ 2

ด้านความปลอดภัย
สถานที่ให้บริการสามารถเข้าถึงได้สะดวก
และจัดให้บริการสิ่งอำนวยความสะดวก
ขั้นพื้นฐานที่นักท่องเที่ยว

ข้อที่ 2.1

1. ครอบคลุมตามขนาดห้องพัก
2. มีสิ่งอำนวยความสะดวก
3. มีสิ่งอำนวยความสะดวก
4. มีการให้บริการสิ่งอำนวยความสะดวก

องค์ประกอบ ข้อที่ 5

ด้านความปลอดภัย
ผู้ให้บริการต้องดำเนินการดูแลความปลอดภัย
ซึ่งมีมาตรฐานที่นักท่องเที่ยว

ข้อที่ 5.1

1. มีการรับแจ้งเหตุฉุกเฉินและแจ้งเจ้าหน้าที่ที่เกี่ยวข้อง
2. มีการเตรียมความพร้อมและแจ้งเจ้าหน้าที่ที่เกี่ยวข้อง
3. งดรับแจ้งเหตุฉุกเฉินที่ค่าเช่าห้องพัก

องค์ประกอบ ข้อที่ 5

ด้านความปลอดภัย
ผู้ให้บริการต้องดำเนินการดูแลความปลอดภัย
ซึ่งมีมาตรฐานที่นักท่องเที่ยว

ข้อที่ 5.1

1. มีการรับแจ้งเหตุฉุกเฉินและแจ้งเจ้าหน้าที่ที่เกี่ยวข้อง
2. มีการเตรียมความพร้อมและแจ้งเจ้าหน้าที่ที่เกี่ยวข้อง
3. งดรับแจ้งเหตุฉุกเฉินที่ค่าเช่าห้องพัก